

Anna-Louisa-Karsch-Straße 2. Spreepalais am Dom. 10178 Berlin.

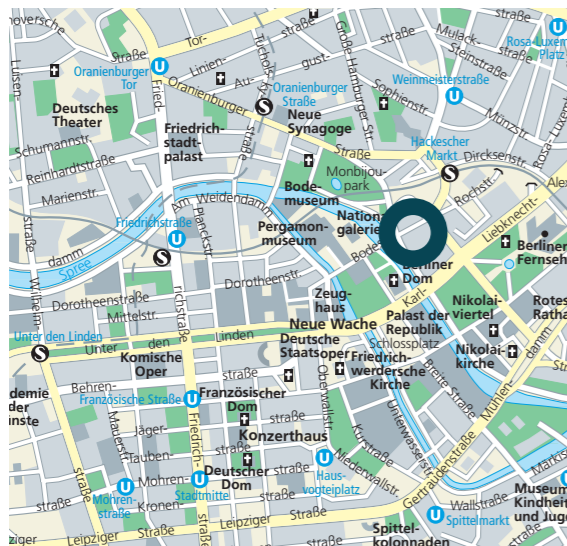

Objektdaten.

- Baujahr 2002.
- 7-geschossiges Gebäude.
- Repräsentatives Gebäude mit hohem Wiedererkennungswert.
- Glasüberdachtes Atrium mit zentralem Empfang.
- 6 Personenaufzüge.
- Konferenzräume und Atrium für Events und Veranstaltungen.
- Restaurants und Bars im Haus.
- Individuelle Anpassung der Kühlung je Einheit.
- Kühldecken ergänzt durch Top-Cooling über die Lüftungsanlage.
- Modernste IT-Grundausstattung und Gebäudeleittechnik.
- Außenliegender Sonnenschutz mit individueller Steuerung.
- Doppelböden vorhanden.
- Flexibles Ausbauraster Achsmaß 1,35 m, Raumtiefe 5,40.
- Kleinteilige Vermietung ab 254 m² möglich.
- BREEAM In-Use: Building Mgmt. (good)/Asset (very good).

Lage.

- Repräsentative Lage am Spreeufer in Berlin-Mitte.
- Historisches Zentrum fußläufig erreichbar.
- Sehr gute Anbindung an ÖPNV sowie an den Individualverkehr.
- Unmittelbare Nähe zu „Museumsinsel“ und „Berliner Dom“.
- Flughafen in ca. 20 Fahrminuten.
- Hauptbahnhof in ca. 8 Fahrminuten.

Anna-Louisa-Karsch-Straße 2. Spreepalais am Dom. 10178 Berlin.

Mietflächen.

Vermietungsstand 100%

Erdgeschoss.

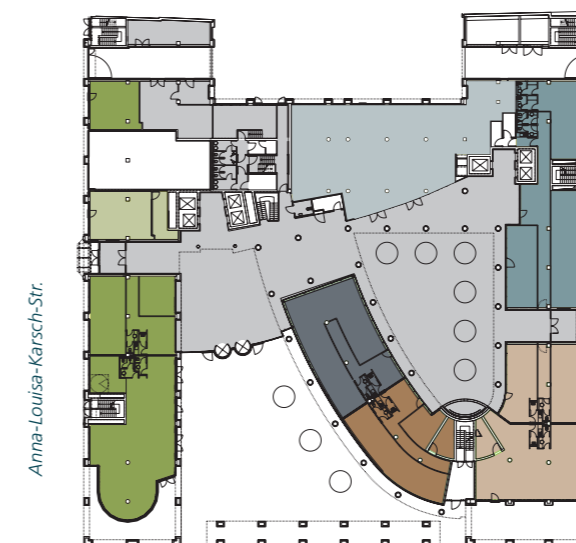

Spree Ufer Promenade

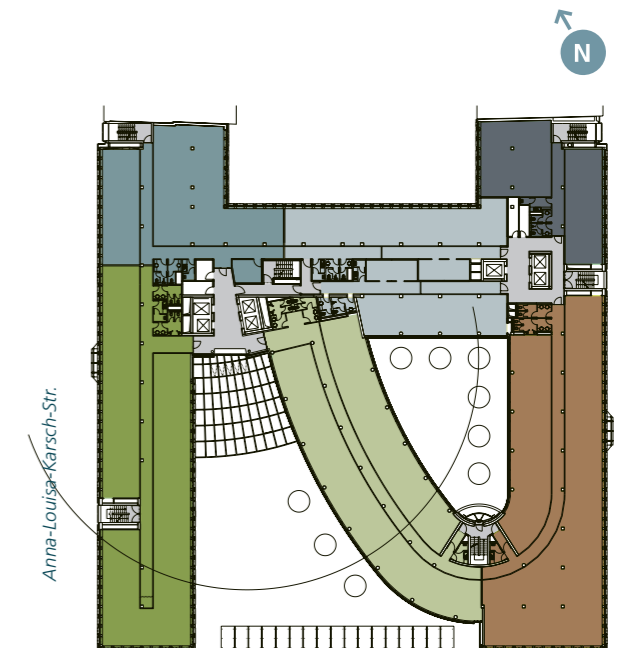

Spree Ufer Promenade



www.deka-sterne-berlin.de
www.spreepalais-berlin.de

Dieses Datenblatt stellt kein vertragliches Angebot dar.



Ihr Ansprechpartner
Christina Schöning
Telefon: (030) 47 37 38-22
Telefax: (030) 47 37 38-78
E-Mail: christina.schoening@deka.de

Deka Immobilien GmbH
Immobilienmanagement Nord/Berlin
Dorotheenstraße 54
10117 Berlin
www.deka-immobilien.de